

Προχωράμε μπροστά

Κύπρος — το αύριο

ΣΧΕΔΙΟ ΑΝΑΚΑΜΨΗΣ ΚΑΙ ΑΝΘΕΚΤΙΚΟΤΗΤΑΣ

«Σχέδιο Χορηγιών Εξοικονομώ, Αναβαθμίζω στις Επιχειρήσεις»

Παρουσίαση Ανδρέας Λιζίδης
Λειτουργός Υπηρεσίας Βιομηχανίας και Τεχνολογίας
ΚΕΒΕ 12/4/2022



ΥΠΟΥΡΓΕΙΟ ΕΝΕΡΓΕΙΑΣ
ΕΜΠΟΡΙΟΥ ΚΑΙ ΒΙΟΜΗΧΑΝΙΑΣ

ΣΤΟΧΟΙ

Προώθηση επενδύσεων που αφορούν σε:

- ❖ Ενεργειακή αναβάθμιση υφιστάμενων κτηρίων.
- ❖ Εξοικονόμηση ενέργειας σε υφιστάμενες εγκαταστάσεις/υποδομές και μονάδες παραγωγής.

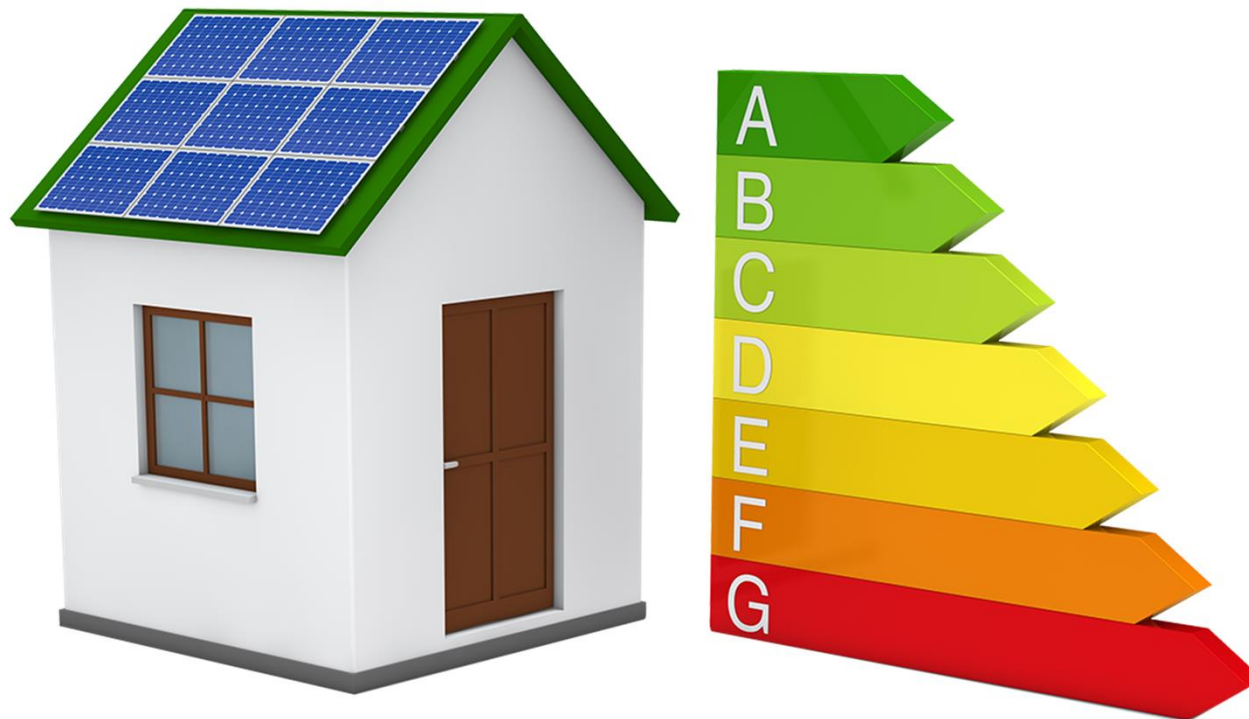

Βασικός στόχος η μείωση της κατανάλωσης πρωτογενούς ενέργειας τουλάχιστον **κατά 30%**, κατά μέσο όρο από όλες τις στηριζόμενες επενδύσεις

ΤΑΥΤΟΤΗΤΑ ΣΧΕΔΙΟΥ



ΕΥΡΩΠΑΙΚΟΙ ΚΑΝΟΝΙΣΜΟΙ

- **Γενικός Απαλλακτικός Κανονισμός** Αριθ.651/2014 της ΕΕ ημερ. 17/6/2014.
- **Κανονισμός** Αριθ.1388/2014 της ΕΕ ημερ. 16/12/2014 (ΜΟΝΟ για δικαιούχους του τομέα υδατοκαλλιέργειας).
- **Οι πιο πάνω Κανονισμοί της Επιτροπής** ισχύουν και εφαρμόζονται με τις εκάστοτε τροποποιήσεις τους.



ΠΡΟΓΡΑΜΜΑ ΚΑΙ ΠΕΡΙΟΔΟΣ ΕΦΑΡΜΟΓΗΣ

- Σχέδιο Ανάκαμψης και Ανθεκτικότητας
- Δημοσίευση Οδηγού: 18/03/2022
- Έναρξη Υποβολής Αιτήσεων: **Μάιος 2022**



ΣΥΝΟΛΙΚΟΣ ΠΡΟΫΠΟΛΟΓΙΣΜΟΣ

- €40 εκατομμύρια
 - €35 εκατ. για ΜμΕ
 - €1 εκατ. για υδατοκαλλιέργεια
 - €4 εκατ. για ΜΚΟ

ΔΙΚΑΙΟΥΧΟΙ - ΜΜΕ

❖ Υφιστάμενες Μικρομεσαίες Επιχειρήσεις

Απασχολούν λιγότερους από 250 υπαλλήλους, έχουν ετήσιο κύκλο εργασιών που δεν υπερβαίνει τα €50 εκατ. ή ετήσιο ισολογισμό που δεν υπερβαίνει τα €43 εκατ.

Λίστα Αποκλεισμού :

Προβληματικές Επιχειρήσεις

ΜμΕ με δραστηριότητες:

- Στα ορυκτά καύσιμα.
- Στους χώρους υγειονομικής ταφής απορριμμάτων, αποτεφρωτήρες και μονάδες μηχανικού βιολογικού καθαρισμού.
- Στην Αλιεία.
- Των οποίων η μακροπρόθεσμη διάθεση αποβλήτων μπορεί να προκαλέσει βλάβη στο περιβάλλον.
- Που εμπίπτουν στο Σύστημα Εμπορίας Δικαιωμάτων Εκπομπής αερίων του θερμοκηπίου της ΕΕ (υπό προϋποθέσεις).



ΛΕΠΤΟΜΕΡΗΣ ΛΙΣΤΑ ΑΠΟΚΛΕΙΣΜΟΥ: ΣΤΟ ΠΑΡΑΡΤΗΜΑ «Γ» ΤΟΥ ΟΔΗΓΟΥ ΕΦΑΡΜΟΓΗΣ ΤΟΥ ΣΧΕΔΙΟΥ

ΔΙΚΑΙΟΥΧΟΙ - ΜΚΟ

❖ Μη Κερδοσκοπικοί Οργανισμοί

ΜΚΟ που δεν ασκούν οικονομική δραστηριότητα, εγγεγραμμένοι με μια από τις ακόλουθες μορφές:

- ❑ Αγαθοεργή Ιδρύματα που είναι εγγεγραμμένα με βάση τον περί Αγαθοεργών Ιδρυμάτων Νόμο, ή
- ❑ Μοναστηριακές / εκκλησιαστικές Αρχές ή άλλες θρησκευτικές Αρχές που αναγνωρίζονται από την Κυπριακή Δημοκρατία, για επενδύσεις σε μοναστηριακές μονάδες ή άλλους χώρους θρησκευτικής λατρείας στους οποίους διαμένουν σε μόνιμη βάση μοναχοί/μοναχές.



ΠΡΟΫΠΟΘΕΣΕΙΣ ΣΥΜΜΕΤΟΧΗΣ

❖ Αιτητής:

- ❑ Να **εμπίπτει στους δικαιούχους** και οι δραστηριότητες του να μην περιλαμβάνονται στην λίστα αποκλεισμού.
- ❑ Να **μην εμπίπτει στις προβληματικές επιχειρήσεις** με βάση τις σχετικές κατευθυντήριες γραμμές της ΕΕ.

❖ Κτήρια στα οποία θα γίνουν οι επενδύσεις:

- ❑ Να **ανήκουν** ή να **χρησιμοποιούνται** από τους δικαιούχους.
- ❑ Να είναι **υφιστάμενα**.
- ❑ Η αίτηση για την **αρχική** τους πολεοδομική άδεια/άδεια οικοδομής να έχει εκδοθεί πριν από τις **21/12/2007**.

❖ Επενδύσεις:

- ❑ Να **εμπίπτουν στις επιλέξιμες δαπάνες** του Σχεδίου.
- ❑ Να **μην έχουν εγκριθεί για επιχορήγηση** από οποιοδήποτε άλλο Σχέδιο.
- ❑ Να **υλοποιηθούν μετά την ημερομηνία υποβολής αίτησης**.



ΕΠΙΛΕΞΙΜΕΣ ΔΑΠΑΝΕΣ

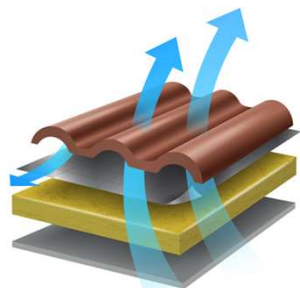

ΟΙΚΟΔΟΜΙΚΕΣ ΕΡΓΑΣΙΕΣ

- Θερμομόνωση κελύφους: τοιχοποιία, δοκοί, οροφές, εκτεθειμένα δάπεδα κλπ
- Αντικατάσταση κουφωμάτων.
- Εξωτερική σκίαση κουφωμάτων.



ΣΥΣΤΗΜΑΤΑ ΑΠΕ

- Ηλιακά συστήματα παραγωγής ζεστού νερού ή προθέρμανσης νερού για παραγωγή ατμού.
- Ηλιακά συστήματα για θέρμανση / ψύξη χώρων.
- Φωτοβολταϊκά Συστήματα (Αυτόνομα ή Net-Billing).
- Μπαταρίες αποθήκευσης ενέργειας Φ/Β.



ΤΕΧΝΙΚΑ ΣΥΣΤΗΜΑΤΑ

- Αντικατάσταση Αυτόνομων κλιματιστικών.
- Κεντρικά Συστήματα Θέρμανσης / Ψύξης.
- Λέβητες αερίου καυσίμου.
- Συστήματα ενεργειακής διαχείρισης / αυτοματισμών / παρακολούθησης κατανάλωσης-παραγωγής ενέργειας.
- Θερμομόνωση Σωληνώσεων Ζεστού Νερού.
- Συστήματα ανάκτησης θερμότητας.
- Συστήματα συμπαραγωγής ηλεκτρισμού και θερμότητας υψηλής απόδοσης.

ΕΠΙΛΕΞΙΜΕΣ ΔΑΠΑΝΕΣ



ΥΠΗΡΕΣΙΕΣ

- Έκδοση Πιστοποιητικών Ενεργειακής Απόδοσης κτηρίων.
- Διενέργεια ενεργειακών ελέγχων.
- Μη επιλέξιμες για επιχειρήσεις του τομέα υδατοκαλλιέργειας



ΜΕΤΡΑ ΕΞΟΙΚΟΝΟΜΗΣΗΣ ΣΕ ΔΙΑΔΙΚΑΣΙΕΣ ΠΑΡΑΓΩΓΗΣ / ΛΕΙΤΟΥΡΓΙΑΣ

- Αντικατάσταση ψυγείων συντήρησης / αποθήκευσης προϊόντων.
- Αντικατάσταση κινητήρων / αντλιών / κυκλοφορητών / συμπιεστών.
- Συστήματα διόρθωση συντελεστή ισχύος ή/και βελτιστοποίησης τάσης.
- Άλλα συστήματα εξοικονόμησης ενέργειας στην παραγωγική διαδικασία.

❖ Εφαρμόζονται ελάχιστα τεχνικά κριτήρια ανά είδος επιλέξιμης δαπάνης: Λεπτομέρειες στον Παράρτημα ΣΤ του Οδηγού Εφαρμογής.

❖ Δυνατότητα καθορισμού μέγιστου αποδεκτού κόστους: Θα ανακοινωθεί **ΠΡΙΝ** την έναρξη υποβολής αιτήσεων.

ΜΗ ΕΠΙΛΕΞΙΜΕΣ ΔΑΠΑΝΕΣ

- *Μεταχειρισμένα ή επισκευασμένα μηχανήματα/εξοπλισμός ή ανταλλακτικά για επιδιόρθωση υφιστάμενων μηχανημάτων.*
- *Ο Φόρος Προστιθέμενης Αξίας (ΦΠΑ).*
- *Δαπάνες (στην ολότητά τους) των οποίων οι εργασίες άρχισαν πριν από την ημερομηνία υποβολής της αίτησης.*



ΑΠΑΙΤΗΣΕΙΣ ΕΞΟΙΚΟΝΟΜΗΣΗΣ

ΕΠΕΝΔΥΣΗ

- *Ενεργειακή Αναβάθμιση Κτηρίων*

- *Επενδύσεις στις διαδικασίες παραγωγής/λειτουργίας ΜΜΕ*

ΕΛΑΧΙΣΤΗ ΑΠΑΙΤΗΣΗ

- *Εξοικονόμηση ενέργειας $\geq 35\%$.*
- *Απαιτείται τουλάχιστον μία επένδυση στο κέλυφος.*
- *Υπολογίζεται συγκρίνοντας το υφιστάμενο με το τελικό ΠΕΑ που εκδίδονται από Ειδικευμένο Εμπειρογνώμονα.*

- *Εξοικονόμηση ενέργειας $\geq 30\%$.*
- *Υπολογίζεται από Ενεργειακό Ελεγκτή, στην βάση ενεργειακού ελέγχου.*

Τα πιο πάνω ελάχιστα ποσοστά εξοικονόμησης ενέργειας, πρέπει να επιτυγχάνονται από την υλοποίηση οποιωνδήποτε επενδύσεων εκτός των φωτοβολταϊκών συστημάτων.



ΤΥΠΟΙ ΕΠΕΝΔΥΣΕΩΝ

Α' ΤΥΠΟΣ ΕΠΕΝΔΥΣΗΣ

Αφορά Επενδύσεις χωρίς προσθήκη φωτοβολταϊκού

Δικαιούχοι : **ΜΟΝΟ ΜΜΕ**

Δυνατότητα επιλογής επενδύσεων:

- Επενδύσεων σε κτήρια.
- Σε διαδικασίες παραγωγής λειτουργίας.
- Συνδυασμός των δύο.

Ποσοστό Χορηγίας : 40% επί επιλέξιμων δαπανών

Μέγιστο ποσό χορηγίας για ΜΜΕ: €100.000

ΛΕΠΤΟΜΕΡΕΙΕΣ

- Για κτήρια :
 - Εξοικονόμηση ενέργειας $\geq 35\%$
 - Απαιτείται τουλάχιστον μία επένδυση στο κέλυφος
- Για Διαδικασίες:
 - Εξοικονόμηση ενέργειας $\geq 30\%$

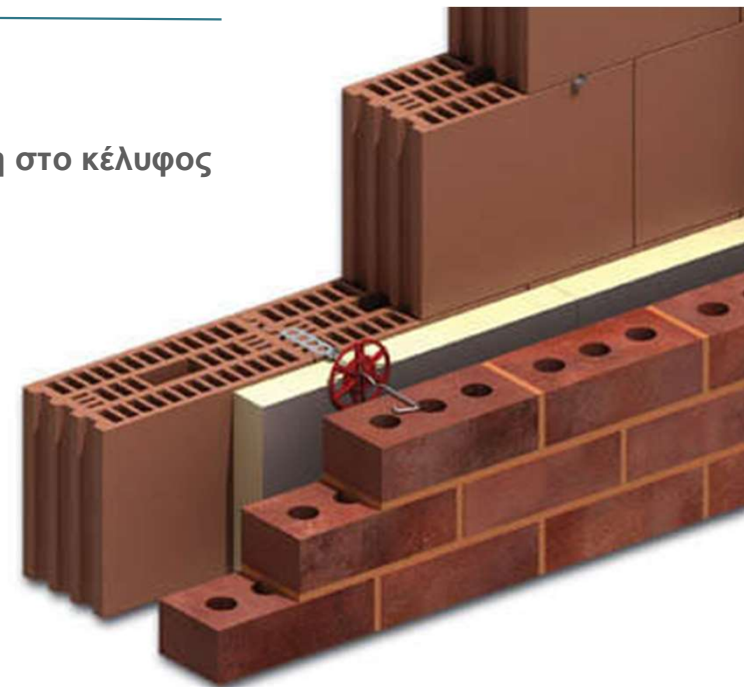

ΤΥΠΟΙ ΕΠΕΝΔΥΣΕΩΝ

Β' ΤΥΠΟΣ ΕΠΕΝΔΥΣΗΣ

Αφορά Επενδύσεις με δυνατότητα προσθήκης φωτοβολταϊκού

Δικαιούχοι : **ΜΟΝΟ ΜΜΕ**

Δυνατότητα επιλογής επενδύσεων:

- Επενδύσεων σε κτήρια.
- Σε διαδικασίες παραγωγής λειτουργίας.
- Συνδυασμός των δύο.

Ποσοστό Χορηγίας για ΜΜΕ : 40% επί επιλέξιμων δαπανών

Μέγιστο ποσό χορηγίας για ΜΜΕ : €150.000

ΛΕΠΤΟΜΕΡΕΙΕΣ

- Για κτήρια :
 - Εξοικονόμηση ενέργειας $\geq 50\%$
 - Τουλάχιστον 35% να προέλθει από δράσεις εκτός των φωτοβολταϊκών
 - Απαιτείται **τουλάχιστον μία επένδυση στο κέλυφος**
- Για Διαδικασίες:
 - Εξοικονόμηση ενέργειας $\geq 50\%$
 - Τουλάχιστον 30% να προέλθει από δράσεις εκτός των φωτοβολταϊκών



ΤΥΠΟΙ ΕΠΕΝΔΥΣΕΩΝ

Γ' ΤΥΠΟΣ ΕΠΕΝΔΥΣΗΣ

Αφορά **Ενεργειακή αναβάθμιση σε κτήρια με σχεδόν μηδενική κατανάλωση ενέργειας**

Δικαιούχοι : **MME & MKO**

- Υποχρεωτική η επένδυση σε κτήρια
- Οι επενδύσεις σε διαδικασίες παραγωγής λειτουργίας είναι επιλέξιμες **μόνο** εάν συνδυαστούν με αναβάθμιση κτιρίου

Ποσοστό Χορηγίας: - για MME : 40% επί επιλέξιμων δαπανών
- για MKO : 60% επί επιλέξιμων δαπανών

Μέγιστο ποσό χορηγίας : €300.000

ΛΕΠΤΟΜΕΡΕΙΕΣ

- Για κτήρια :
 - Αναβάθμιση υφιστάμενου κτηρίου σε ΚΣΜΚΕ
 - Εξοικονόμηση ενέργειας $\geq 30\%$
- Για διαδικασίες:
 - Εξοικονόμηση ενέργειας $\geq 30\%$



ΤΥΠΟΙ ΕΠΕΝΔΥΣΕΩΝ

Δ ΤΥΠΟΣ ΕΠΕΝΔΥΣΗΣ

*Αφορά Οποιοσδήποτε Επενδύσεις
Ενεργειακής Αναβάθμισης Κτιρίων*

Δικαιούχοι : ΜΟΝΟ ΜΚΟ

ΛΕΠΤΟΜΕΡΕΙΕΣ

- Για κτήρια :
 - Εξοικονόμηση ενέργειας $\geq 30\%$
 - Υποχρεωτικές **τουλάχιστον δύο** επενδύσεις σε οποιοσδήποτε επιλέξιμες κατηγορίες δαπανών
- Για Διαδικασίες: Δ/Ε

Ποσοστό Χορηγίας για ΜΚΟ: 60% επί επιλέξιμων δαπανών

Μέγιστο ποσό χορηγίας για ΜΜΕ : €150.000



ΥΠΟΒΟΛΗ ΑΙΤΗΣΕΩΝ

Απαιτούμενα δικαιολογητικά

1. **Αποδεικτικό Κυριότητας Ακινήτου** (π.χ. Αντίγραφο τίτλου ιδιοκτησίας / Ενοικιαστήριο έγγραφο / Αγοραπωλητήριο Έγγραφο / Αποδεικτικό που να τεκμηριώνει το δικαίωμα χρήσης από αιτητή).
2. **Άδεια Οικοδομής Υποστατικού** ή βεβαίωση από αρμόδια οικοδομική αρχή που να επιβεβαιώνει ότι ανεγέρθηκε νόμιμα.
3. Αντίγραφο υφιστάμενου/ων λογαριασμού/ων ΑΗΚ.
4. Βεβαίωση ως προς το **μέγεθος της επιχείρισης** και βεβαίωση **μη προβληματικής επιχείρησης**, από τον εξωτερικό της ελεγκτή (Δ/Ε για ΜΚΟ).
5. Το **υφιστάμενο ΠΕΑ** του κτιρίου και τις Συστάσεις (για επενδύσεις σε κτήρια).
6. Αντίγραφο **έκθεσης Ενεργειακού Ελέγχου** (για επενδύσεις στις διαδικασίες).
7. **Υπεύθυνη δήλωση** Ειδικευμένου Εμπειρογνώμονα / Ενεργειακού Ελεγκτή.
8. Αντίγραφο αναλυτικών **προσφορών για κάθε επιλέξιμη δαπάνη** στο όνομα του αιτητή.



❖ Οι αιτήσεις θα υποβάλλονται μόνο ηλεκτρονικά, μέσω της ιστοσελίδας Σχεδίων Χορηγιών της Υπηρεσίας Βιομηχανίας και Τεχνολογίας <https://fundingapps.mcit.gov.cy/>.

❖ Έναρξη υποβολής: Μάιος 2022 - Η ακριβής ημερομηνία θα ανακοινωθεί σύντομα.

ΙΔΙΑ ΣΥΜΜΕΤΟΧΗ

- ❖ *Το υπόλοιπο ποσό πέραν της δημόσιας χρηματοδότησης (δηλαδή της χορηγίας) για την κάλυψη του συνολικού προϋπολογισμού, θεωρείται ίδια συμμετοχή για την υλοποίηση του έργου και θα πρέπει να τεκμηριώνεται κατά το στάδιο υποβολής της αίτησης.*
- ❖ *Η ίδια συμμετοχή θα αποδεικνύεται από επίσημα στοιχεία που θα υποβάλλονται:*
 - ❑ *Λογαριασμοί καταθέσεων, επιστολή/βεβαίωση τράπεζας που να τεκμηριώνει το διαθέσιμο υπόλοιπο κτλ, στο όνομα της επιχείρησης ή των μετόχων.*
 - ❑ *Επιστολή ή/και βεβαίωση χρηματοπιστωτικού ιδρύματος για έγκριση χρηματοδότησης του επιχειρηματικού σχεδίου.*



ΔΙΑΔΙΚΑΣΙΑ ΑΞΙΟΛΟΓΗΣΗΣ

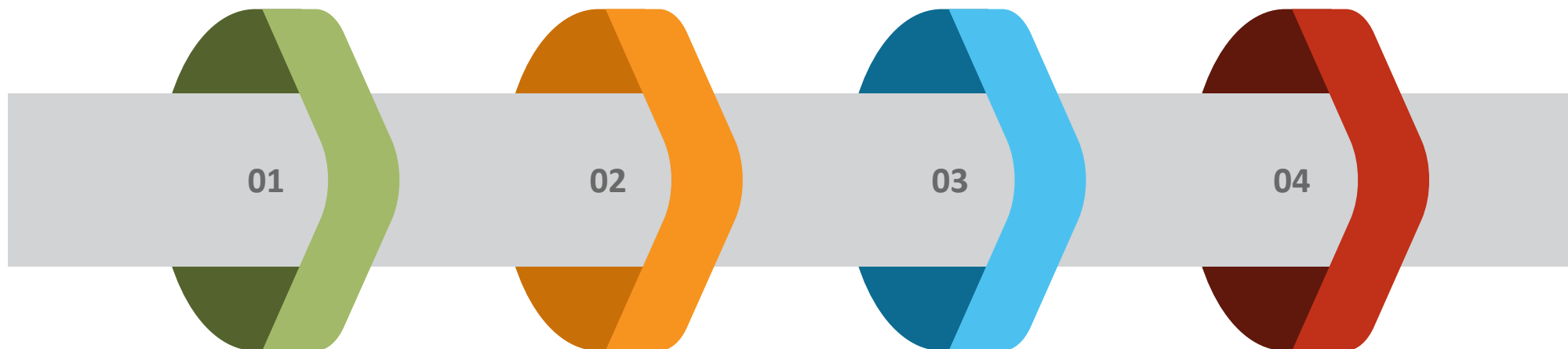

- Υποβολή αιτήσεων μέχρι τις 30/9/22 ή μέχρι εξαντλήσεως διαθέσιμου Π/Υ.
- Αξιολόγηση αιτήσεων με βάση την σειρά υποβολής τους.

- Κοινοποίηση Απόφασης (ηλεκτρονικά)
- Δικαίωμα Ένστασης

- Υπογραφή ΣΔΧ εντός 3 μηνών από απόφαση.
- **Προκαταβολή 20%.**
- Ολοκλήρωση έργων εντός 18 μηνών από έγκριση.

- Υποβολή Αιτήματος Πληρωμής (το αργότερο 3 μήνες από λήξη χρονοδιαγράμματος)
- Λογιστικός & Επιτόπιος έλεγχος
- Καταβολή Χορηγίας.

ΥΠΟΛΟΓΙΣΜΟΣ ΧΟΡΗΓΙΑΣ

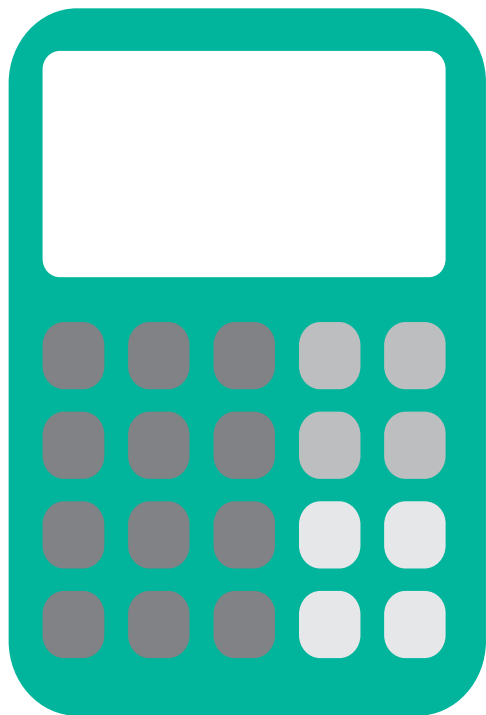

- Βασίζεται στο **πραγματικό κόστος των επενδύσεων**.
- Δεν μπορεί να ξεπερνά τυχόν μέγιστα αποδεκτά κόστη.
- Η αρχική αξιολόγηση γίνεται με βάση τις υποβληθείσες προσφορές.
- Το τελικό ποσό χορηγίας βασίζεται στα πλήρως εξοφλημένα τιμολόγια που θα υποβάλουν οι δικαιούχοι στο όνομα τους.
- Η τελική χορηγία θα καταβάλλεται κατόπιν επιβεβαίωσης της επίτευξης όλων των τεχνικών και άλλων όρων του Σχεδίου.
- Δικαιούχοι που θα λάβουν προκαταβολή αλλά δεν θα επιτύχουν τους όρους του Σχεδίου, θα υποχρεούνται να την επιστρέψουν.
- Οι δικαιούχοι υποχρεούνται να διατηρούν σε λειτουργία την επιχείρησή τους και τις επιδοτούμενες επενδύσεις για περίοδο πέντε ετών από την ημερομηνία της τελικής πληρωμής.

ΑΠΑΙΤΟΥΜΕΝΑ ΠΑΡΑΣΤΑΤΙΚΑ ΠΛΗΡΩΜΩΝ

Για κάθε επιλέξιμη δαπάνη ζητούνται στο τελικό στάδιο:

- Τιμολόγια στο όνομα του αιτητή
- Αποδείξεις εξόφλησης (όχι μετρητά)
- Αντίγραφο εμβάσματος / εκκαθάρισης επιταγής
- Γενικό καθολικό

Για τεκμηρίωση της επίτευξης των τεχνικών όρων ζητούνται:

- Το τελικό ΠΕΑ ή / και η τελική έκθεση του Ενεργειακού Ελεγκτή
- Οι υπολογισμοί του Ειδικευμένου Εμπειρογνώμονα για τα *U_{mean}* του κελύφους
- Για τον εξοπλισμό, υπογεγραμμένες υπεύθυνες δηλώσεις από τους πιστοποιημένους εγκαταστάτες, που να επιβεβαιώνουν ότι τηρούνται οι ελάχιστες απαιτήσεις, συνοδευόμενες από τα αποδεικτικά απόδοσης του εξοπλισμού (π.χ. *Energy labels*)



Ευχαριστώ!

**Ο Οδηγός Εφαρμογής
του Σχεδίου και
τα στοιχεία επικοινωνίας
των αρμόδιων
λειτουργιών βρίσκονται
αναρτημένα στην
ιστοσελίδα του ΥΕΕΒ
www.meci.gov.cy**

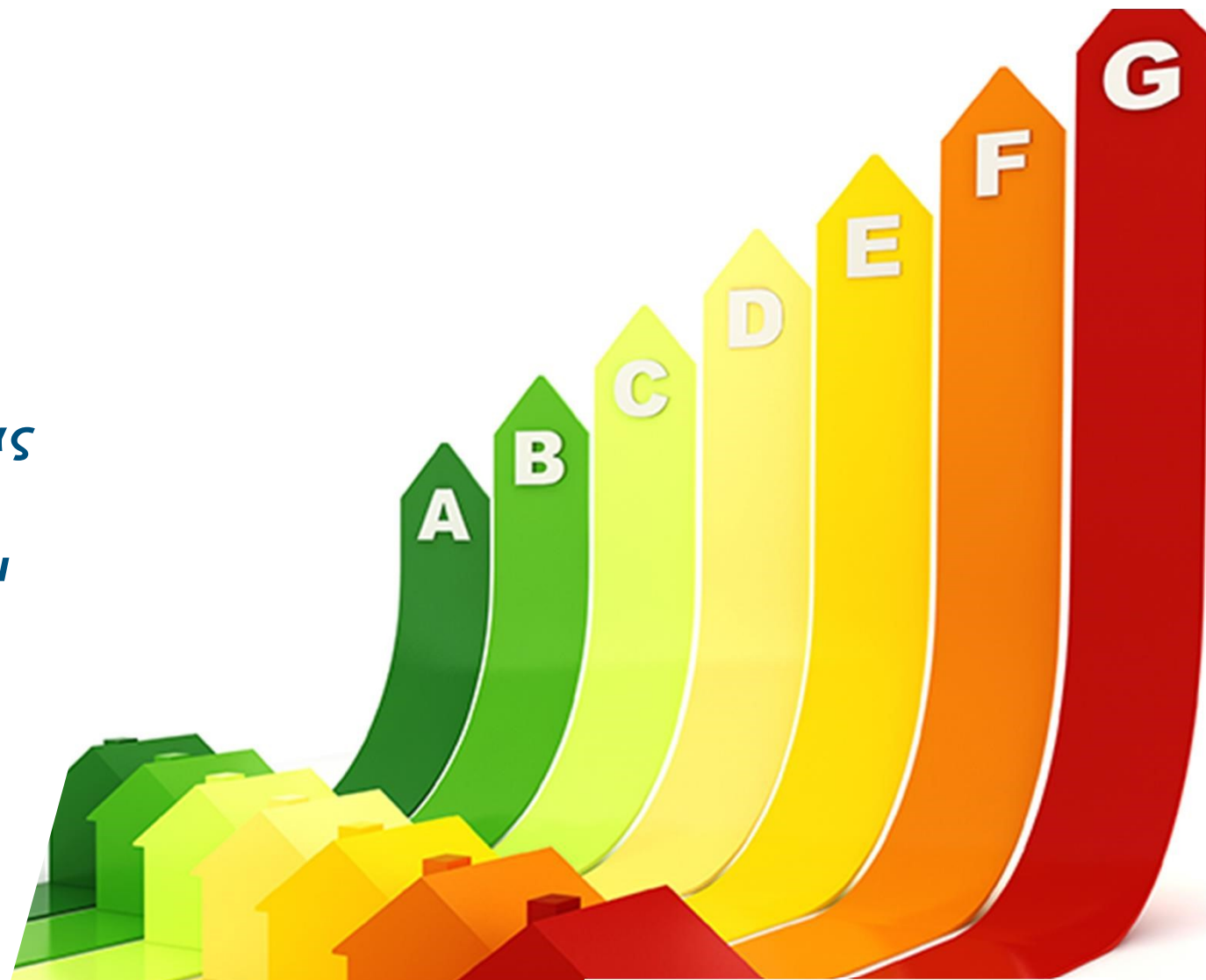

**ΥΠΟΥΡΓΕΙΟ ΕΝΕΡΓΕΙΑΣ
ΕΜΠΟΡΙΟΥ ΚΑΙ ΒΙΟΜΗΧΑΝΙΑΣ**

Κύπρος — το αύριο

ΣΧΕΔΙΟ ΑΝΑΚΑΜΨΗΣ ΚΑΙ ΑΝΘΕΚΤΙΚΟΤΗΤΑΣ



Με τη χρηματοδότηση
της Ευρωπαϊκής Ένωσης
NextGenerationEU